Genomför ett köp i Skolon Store

Melissa Karlsson - 2026-02-10 - Guider för inköp i Skolon

Som administratör eller lärare kan du göra inköp via Skolon. Ett inköp görs direkt genom Skolon Store
1. Logga in i Skolon och klicka på ikonen för **Skolon Store** uppe i huvudmenyn.

2. Sök fram det verktyg du vill köpa licenser för.

3. Inne på verktygets informationssida kan du läsa mer om det och välja licenstyp.

4. Du kan välja mellan två sätt att köpa licensen - köpa och dela ut licens till användare direkt vid köpet eller köpa licenser utan direkt tilldelning (d.v.s. att du, om du är administratör, kan dela ut dem till användare vid annat tillfälle).

5. Beroende på din organisations eller skolas inställningar **kan** du behöva välja en inköpsrättighet, klicka i så fall på **Välj** för att välja någon av de inköpsrättigheter du har i dina tillgängliga inköpsrättigheter.

Tips: I detta steg kan du under **önskat leveransdatum** välja när licenserna ska levereras. Det innebär att du har möjlighet att förbereda inköp av licenser innan t.ex. terminsstart eller liknande och fylla i det datum som ni önskar få licenserna levererade i Skolon. Det är möjligt att beställa licenser i upp till 6 månader framåt i tiden.

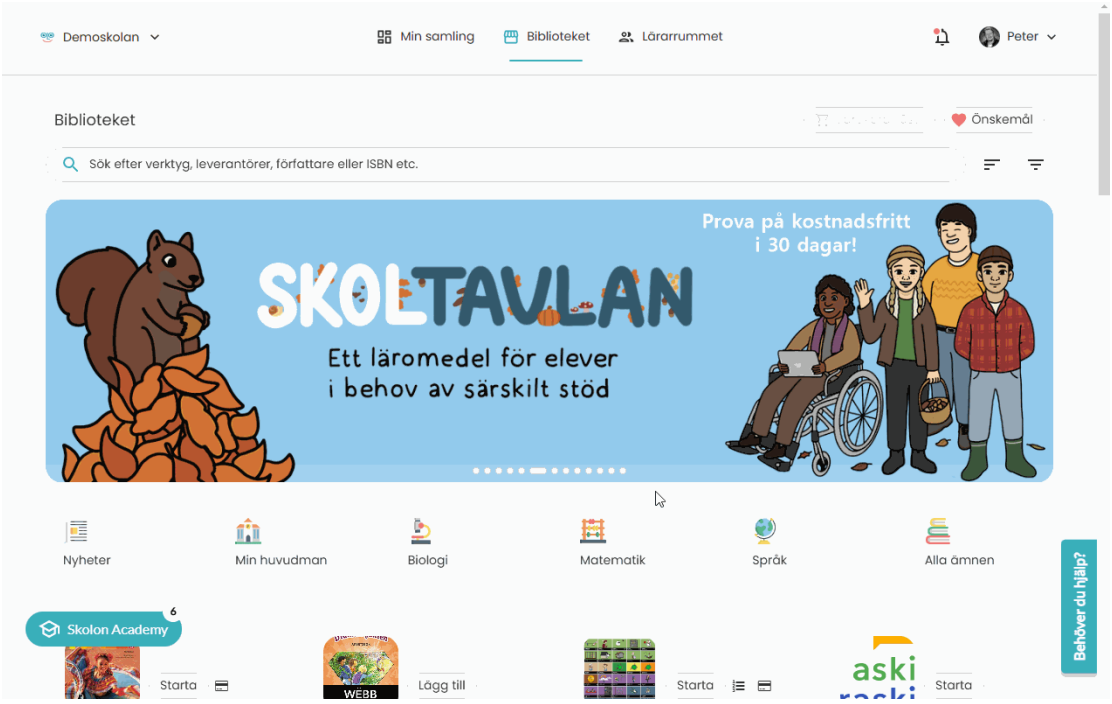

När du känner dig färdig, så klickar du på **Beställ licenser**. Klart!